ИДЕЕН ПРОЕКТ ЗА ИЗГРАДБА НА ЛОКАЛНА ТРАНСФЕР СТАНИЦА ЗА КОМУНАЛЕН ОТПАД ВО МАКЕДОНСКА КАМЕНИЦА

ИНВЕСТИТОР/КОРИСНИК:

МИНИСТЕРСТВО ЗА ЖИВОТНА СРЕДИНА И ПРОСТОРНО ПЛАНИРАЊЕ

ПРОЕКТАНТ:

ЕПТИСА СЕРВИЦИОС ДЕ ИНГЕНИЕРИА МАКЕДОНИЈА Подружница во СКОПЈЕ

Zoran Chona

Digitally signed by Zoran Chona
DN: c=MK, 2.5.4.97=VATMK-4080014542939, o=EPTISA SRVICIOS DE INGENIERIA , ou=EPTISA SRVICIOS DE INGENIERIA :4080014542939, sn=Chona, givenName=Zoran, serialNumber=CRT3650493, cn=Zoran Chona
Date: 2023.01.27 14:12:29 +01'00'

Tatjana Todoroska

Digitally signed by Tatjana Todoroska
DN: cn=Tatjana Todoroska c=MK o=Makedonski Telekom ou=EPTISA SRVICIOS DE INGENIERIA :4080014542939
Reason: Project Director
Location:
Date: 2023-01-30 12:28+01:00

СОДРЖИНА

ОПШТ ДЕЛ

ОСНОВНИ ПОДАТОЦИ ЗА ИНВЕСТИТОР И ПРОЕКТАНТ 3

РЕГИСТРАЦИЈА НА ТРГОВСКО ДРУШТВО 4

ПОТВРДА ЗА ПРОЕКТИРАЊЕ НА ГРАДБИ 6

РЕШЕНИЕ ЗА ИМЕНУВАЊЕ НА ПРОЕКТАНТИ И СОРАБОТНИЦИ 8

ОВЛАСТУВАЊЕ НА ПРОЕКТАНТИ 9

ПРОЕКТЕН ДЕЛ 11

ТЕКСТУАЛЕН ДЕЛ 12

Технички опис на објектот 13

1.1.1 Објект за колска вага 13

1.1.2 Санитарен контајнер 13

1.1.3 Постројка за зреење на компост 14

1.1.4 Настрешница (Зелена Точка) 14

1.1.5 Хопер со мал контајнер за рециклирање 14

1.1.6 Хопер со контајнер со преса 14

1.1.7 Бетонска платформа 14

1.1.8 Објект за резрвоар 14

1.1.9 Трафостаница со агрегат 15

1.1.10 Пречистителна станица 15

Конструктивни системи на објектите 16

ГРАФИЧКИ ДЕЛ 17

Ситуација – Локални станици за менаџирање на отпад 19

Контејнери, Мерни Станици, Резервоар за вода и Санитарен ... (1.1.1; 1.1.2; 1.1.6) 20

Зелена точка (настрешница) ..... (1.1.4) 21

Зелена точка (настрешница) – Основа – Пресеци ..... (1.1.4) 22

Детали на Хопер ..... (1.1.7; 1.1.8) 23

Влезна капија и ограда - детали 24

ОСНОВНИ ПОДАТОЦИ ЗА ИНВЕСТИТОР И ПРОЕКТАНТ

ОБЈЕКТ: ЛОКАЛНА ТРАНСФЕР СТАНИЦА ЗА КОМУНАЛЕН ОТПАД ВО МАКЕДОНСКА КАМЕНИЦА

ПРОЕКТ: ИДЕЕН ПРОЕКТ

ИНВЕСТИТОР/КОРИСНИК: МИНИСТЕРСТВО ЗА ЖИВОТНА СРЕДИНА И ПРОСТОРНО ПЛАНИРАЊЕ

ПРОЕКТАНТ: ЕПТИСАСЕРВИЦИОС ДЕ ИНГЕНИЕРИА МАКЕДОНИЈА Подружница во СКОПЈЕ

Управител: Татјана Тодороска

РЕГИСТРАЦИЈА НА ТРГОВСКО ДРУШТВО

Централен Регистар 1/14/2022

/електронски издаден документ/

Тековна состојба

Дигитално потпишан од: CRRSM
Централен регистар на Република Северна Македонија
Датум и час на потпишување: 14.01.2022 во 09:02:34
Издавач на сертификатот: KIBSTrust Issuing Qseal CA G2
Сертификатот е валиден до: 07.11.2024
Документот е дигитално потпишан и е правно валиден

ЕМБС:	**6939201**

Целосен назив на Субјектот на Упис:	ЕПТИСА СЕРВИЦИОС ДЕ ИНГЕНИЕРИА СЛ Шпанија ЕПТИСА СЕРВИЦИОС ДЕ ИНГЕНИЕРИА МАКЕДОНИЈА Подружница во Скопје
Кратко име:	ЕПТИСА СЕРВИЦИОС ДЕ ИНГЕНИЕРИА МАКЕДОНИЈА Подружница во Скопје
Седиште:	Ул. ОРЦЕ НИКОЛОВ Бр.74 СКОПЈЕ - ЦЕНТАР ЦЕНТАР
Вид на субјект на упис:	Подружница на Стр. Субјекти
Акт:	Друго : Барање број 0804-7/38 од 13.01.2022 година
Датум на основање:	25.2.2014
Времетраење:	Неограничено
***Вид на сопственост:**	Приватна сопственост
Единствен даночен број:	4080014542939
Потекло на капиталот:	Недефиниран
Големина на субјектот:	мал
Организационен облик:	05.8 - подружница на странско друштво
Надлежен регистар:	Трговски Регистар
Деловен статус:	Активен

Сопственици

ЕМБГ/ЕМБС:	B85097962
Име:	**ЕПТИСА СЕРВИЦИОС ДЕ ИНГЕНИЕРИА СЛ Шпанија**
Адреса:	Ул. ЕМИЛИО МУНОЗ Бр.35 МАДРИД МАДРИД
Држава:	ШПАНИЈА
Тип на сопственик:	Основач/сопственик / Основач

Дејности

Приоритетна дејност/ Главна приходна шифра:	71.12	Инженерство и со него поврзано техничко советување
ОПШТА КЛАУЗУЛА ЗА БИЗНИС		
Евидентирани се дејности во надворешниот промет		

Овластувања

Овластени лица

Страна 1 од 2

ЕМБГ/ЕМБС:	2103975435009
Име:	**ТАТЈАНА ТОДОРОСКА**
Адреса:	Ул. ЖИВКО ЧИНГО Бр.80 ОХРИД ОХРИД
Овластувања:	Овластено лице-управител на подружница, Ограничувања --Да ја претставува Подр. во своите односи со трети страни и да превзема активности за извршување на обврските на Подр. поврзани со владините институции или контролни тела (Финансиски Администрации, Трговски Регистар, и.т.н)-
Ограничувања:	Да поднесува пријави за сите или одредени лиценци и дозволи кои ќе бидат потребни во-согласност со Законот на Р.М за соодветно функционирање на Подр.-Да биде дел и да учествува на тендери, аукции или преговори самостојно или преку здружување со конзорциуми или здруженија со трети страни пред кој било надлежен орган или јавно и приватни тела без ограницување на вредноста.-Да учествува на наддавање и отварање на јавни понуди, да поднесува приговори и жалби, да решава одредени барања кои може да произлезат во овој контекст, да присуствува на настани и да преговоара во завистост од случајот со клиентот во однос на крајните услови на тендерот.-Да работи со тековни сметки кои Подр може да ги има во Банка со ограничување до ДВАНАЕСЕТ ИЛЈАДИ ЕВРА по трансакција, или нивен еквивалент во соодветната локална валута, да повлекува неограничен број на чекови кои може да се потребни за горе наведените цели, да бара чековни книшки, да дава налози за пренос на средства , да бара извештаи за состојба на сметки, да одобрува и користи.-Да повлекува, прифаќа, овластува, подига, потпишува меници, обврзници, писма налози, фактури и други инструмент и домументи за плаќање во вредност од ДВАНАЕСЕТ ИЈ1ЈАДИ ЕВРА по трансакција или еквивалентната вредност на соодветната локална валута.-Да побарува и прима суми во готовина, готовински средства, хартии од вредност и други видови кои мора да бидат платени во Подр, без разлика кои се лицата или субјектите кои имаат обврска за плаќање без разлика на природата, износот, името и потеклото на обврските, да подмирува сметки, утврдува и порамнува состојби на биланс и формализира прилив и одлив на средства.-Да потпишува договори за давање на услуги и обезбедување на основни средства за потребите на Подр.и просториите, да потпишува договори за подконсултантски услуги само со предходно писмено овластување од.Јосе Игнацио Сориано Артацхо.

ЕМБГ/ЕМБС:	PAB920194
Име:	**ФРАНЦИСКО ХОЗЕ КАСО ГАРСИА**
Адреса:	Ул. ЕМИЛИО МУЊОС Бр.35 МАДРИД МАДРИД
Држава:	ШПАНИЈА
Овластувања:	Овластено лице - ВСС Менаџер
Тип на овластување:	Неограничени овластувања во внатрешниот и надворешниот промет

Дополнителни Информации

КОНТАКТ:	
E-mail:	macedonia@eptisa.com

*Видот на сопственоста се определува врз основа на својството на основачот/содружникот /сопственикот и служи исклучиво за статистички цели на Државниот завод за статистика на Република Македонија.

ПОТВРДА ЗА ПРОЕКТИРАЊЕ НА ГРАДБИ

Република Северна Македонија

Министерство за транспорт и врски

Архивски број: 34-6999/4 од 16.11.2021 година

Министерството за транспорт и врски врз основа на член 42 од Законот за градење („Службен весник на Република Македонија'' бр. 130/2009, 124/2010, 18/2011, 36/2011, 54/2011, 13/2012, 144/2012, 25/2013, 79/2013, 137/2013, 163/2013, 27/2014, 28/2014, 42/2014, 115/2014, 149/2014, 187/2014, 44/2015, 129/2015, 217/2015, 226/2015, 30/2016, 31/2016, 39/2016, 71/2016, 132/2016, 35/2018, 64/2018 и 168/2018 2018 и „Службен весник на Република Северна Македонија'' 244/2019, 18/2020 и 279/2020), а по поднесеното барање од ЕПТИСА СЕРВИЦИОС ДЕ ИНГЕНИЕРИА СЛ од Шпанија, за издавање на потврда за проектирање и надзор на градби заведено под број 34-6999/1 од 26.10.2021 година и дополнување од 11.11.2021 година, издава:

П О Т В Р Д А

На странското правно лице ЕПТИСА СЕРВИЦИОС ДЕ ИНГЕНИЕРИА СЛ од Шпанија, со адреса на ул. ЕМИЛИО МУЊОС број 35, Мадрид, 28-МАДРИД, Шпанија, Единствен број за идентификација на субјектот (ЕМБС) 959800QCPUBMWYETZV56 и ЕДБ B85097962 EUID: ES28065.080678729 за проектирање и надзор на градби во Република Северна Македонија:

Прва категорија – железнички пруги, железнички станици на железнички пруги, државни патишта, регионални водоснабдителни и канализациони системи со системи за пречистување, регионални депонии, градби за потребите на државните органи и агенциите и фондовите основани од Република Северна Македонија градби за потребите на правни лица во целосна или доминантна сопственост на Република Северна Македонија, градби наменети за терцијална здравствена заштита и

Градби од втора категорија – локални водоснабдителни и канализациони системи со системи за пречистување, депонии за интерен отпад(градежен шут) и депонии за неопасен отпад, системи за наводнување и одводнување, градби наменети за основно и средно образование, градби од областа на културата, градби за потребите на органите на општините, општините во градот Скопје и градот Скопје, индустриски и зелени зони

основани од општините, општините во Градот Скопје и градбите во овие зони градби наменети за примарна и секундарна заштита.

Потврдата е со важност до 12.11.2023 година.

МИНИСТЕР
Благој Бочварски

РЕШЕНИЕ ЗА ИМЕНУВАЊЕ НА ПРОЕКТАНТИ И СОРАБОТНИЦИ

Врз основа на одредбите од Законот за градење и дополнениата на Законот за градење (Службен весник на РМ бр.130/09 чл.59, 124/10 и 18/11) донесувам:

Р Е Ш Е Н И Е

За одредување на одговорен проектант и соработници

за изработка на Идеен проект за изградба на локална трансфер станица за комунален отпад во Македонска Каменица

Одговорен проектант: Зоран Чона, дипломиран градежен инжинер, Овластување бр. А 2.0775

Стручен соработник: Витомир Савиќ, дипломиран архитект, Овластување бр. А 1.0163

Стручен соработник: Марјан Мирковиќ, дипломиран градежен инжинер,Овластување бр. А 2.1950

Именуваните ги исполнуваат условите пропишани во одредбите од Законот за градење (Сл. Весник бр.130/09, 124/10 и 18/11) за изработка на техничка документација за инвестициони објекти.

Управител:

Татјана Тодороска

ОВЛАСТУВАЊЕ НА ПРОЕКТАНТИ

Република Северна Македонија
КОМОРА НА ОВЛАСТЕНИ АРХИТЕКТИ
И ОВЛАСТЕНИ ИНЖЕНЕРИ

Врз основа на член 17 став 2 од Законот за градење „Службен весник на Република Македонија“ бр.70/2013-пречистен текст, 79/2013, 137/2013, 163/2013, 27/2014, 28/2014, 42/2014, 115/2014, 149/2014, 187/2014, 44/2015, 129/2015, 217/2015, 226/2015, 30/2016, 31/2016 , 39/2016, 71/2016 и 132/2016, 35/2018, 64/2018, 168/2018, 244/2019, 18/2020), Комората на овластени архитекти и овластени инженери издава

ОВЛАСТУВАЊЕ А

ЗА ИЗРАБОТКА НА ПРОЕКТНА ДОКУМЕНТАЦИЈА
од
ГРАДЕЖНИШТВО
на

ЗОРАН ЧОНА

дипломиран градежен инженер (NQF VII_1)

со подмирување на членарината за секоја тековна година
овластувањето важи до 15.11.2026 год.

Број: 2.0775

Издадено на: 16.11.2021 год.

Претседател на
Комората на овластени архитекти
и овластени инженери

М-р Кристинка Радевски
дипл.инж.арх.

Република Македонија
КОМОРА НА ОВЛАСТЕНИ АРХИТЕКТИ
И ОВЛАСТЕНИ ИНЖЕНЕРИ

Врз основа на член 17 став 2 од Законот за градење ("Службен весник на Република Македонија" бр. 70/13-пречистен текст, 79/13, 137/13, 163/13, 27/14, 28/14, 42/14, 115/14, 149/14, 187/14, 44/15, 129/15, 217/15, 30,16, 31/16, 39/16, 71/16), Комората на овластени архитекти и овластени инженери издава

ОВЛАСТУВАЊЕ А

ЗА ИЗРАБОТКА НА ПРОЕКТНА ДОКУМЕНТАЦИЈА
од
АРХИТЕКТУРА
на

ВИТОМИР САВИЌ

дипломиран инженер архитект

Овластувањето е со важност до: 14.01.2024 год.

Број: 1.0163

Издадено на: 15.01.2019 год.

Претседател на
Комората на овластени архитекти
и овластени инженери

Проф. д-р Миле Димитровски
дипл.маш.инж.

ПРОЕКТЕН ДЕЛ

ТЕКСТУАЛЕН ДЕЛ

Технички опис на објектот

Претоварна (трансфер) станица за комунален отпад, како дел од централна (регионална) депонија за североисточен плански регион, е палнирана да се гради на територија на Општина Македонска Каменица. Истата е планирано да го собира отпадот од Општина Македонска Каменица и Општина Делчево, каде комуналниот отпад ќе биде примарно третиран и сортиран, и истиот ќе се трнаспортира до претоварната (трансфер) станица во Виница.

Површината предвидена за претоварната станица изнесува 7.801,54м^2 односно 0,78 ха и ги опфака следните катастарски парцели: дел од КП 2650/2, дел од КП 2652/1, дел од КП 2650/1 и дел од КП 2648/3, КО Македонска Каменица, општина Македонска Каменица.

Пристапот до претоварната станица ќе биде преку локален пат кој е поврзан со регионалниот пат „Р1“ - Р1210. Целата парцела односно површината предвидена за претоварната станица ќе биде оградена со ограда.

Влезот е преку влезна капија која има вкупна ширина од 7,0 метри со цел да обезбеди симултан влез на две возила односно симултан влез и излез во исто време. Вратата е предвидено да се изработи од галванизирани прфили 60х40мм. Внатршноста на рамката ќе биде покријана со жичана мрежа идентична со онаа на оградата. Во рамките на депонијата за нејзино исправно функционирање согласно предвидениот технолошки процес предвидени се следните објекти согласно нивната функционалност и истите се прикажани во ситуационот решение кое е приложено во графичкиот дел од идејниот проект.

1.1.1 Објект за колска вага

Објектот за колска вага (Административен контајнер) е лоциран во близина на главната капија. Тоа е префабрикуван контајнер со приближни димензии 6,00м. х 2,45м., односно вкупна површина од 14,70м^2. Во него е предвидено да се сместени лицата кои ќе работат на прием и проверка на отпадот односно ќе ја опслужуваат колската вага. Адинистративниот контајнер е предвидено е да има минимална внатрешна висина од 2,50м.

Контајнерот е предвидено да биде изработен од челична рамка од ладно обликувани галванизирани и обоени челични профили со дебелина од 1,5 мм. Ѕидовите да бидат од сендвич панел со дебелина од 40 мм со надворешна и внатрешна површина од галванизиран и претходно обоен челичен лим и јадро од самогасива полиуретенска пена. Покривот е предвидено да биде од ребраст сендвич панел со дебелина од 40 мм., а подот од водоотпорни панели од иверица со дебелина од 18 мм. и покриени со винил.

1.1.2 Санитарен контајнер

Санитарниот контајнер е лоциран веднаш до контајнерот за прием и проверка на отпад (административен контајнер) и е наменет за санитарни потреби на персоналот кој рабпти во административниот контајнер. Санитарниот контајнер содржи гардероби и WC. Приближни димензии на санитарниот контајнер се 6,00м. х 2,45м. со внатрешна висина од минимум 2,50 м., односно со вкупна површина од 14,70м^2.

Контајнерот е предвидено да биде со иста конструкција како и административниот контајнер односно да има челична рамка од ладно обликувани галванизирани и обоени челични профили со дебелина од 1,5 мм. Ѕидовите да бидат од сендвич панел со дебелина од 40 мм со

контајнернадворешна и внатрешна површина од галванизиран и претходно обоен челичен лим и јадро од самогасива полиуретенска пена. Покривот е предвидено да биде од ребраст сендвич панел со дебелина од 40 мм., а подот од водоотпорни панели од иверица со дебелина од 18 мм. и покриени со винил.

1.1.3 Постројка за зреење на компост

Просторот за зреење на компостот е лоциран при самиот влез од трансфер станицата од западната страна. Просторот е наменет за зреење на компостот и опфаќа површина од 295 м^2.

1.1.4 Настрешница (Зелена Точка)

Настрешнцата е сместена на самиот влез на депонијата и предвидено е да биде изработена од челична конструкција со вкупна површина од 60 м^2. Настрешницата е предвидено да биде отворен од сите страна односно не е предвидено да има никакви ѕидови. Во рамките на настрешницата (зелена точка) предвидено е да има конајнери со различни големини.

1.1.5 Хопер со мал контајнер за рециклирање

Хоперот со мал контајнер за рециклирање е поставен на челична платформа каде е предвидено да се сортирање на отпадот кој може да се рециклира. Зафаќа површина од приближно 25 м^2. Челичната конструкција за платформата за хоперот за рецилкирање ќе биде дефинирана откако ќе се избери опремата односно типои на хопер за рецилкирање и во зависнст од димензиите на истиот металната конструкција ќе биде дефинирана со точни димензии. Челичнат конструкција е предвидено да биде избедена од I профили I34 за столбови и I24 за греди. Горниот дел од конструкцијата е предвидено да биде покријан со покривен профилиран лим со дебелина од 0,6мм. и фасаден лим со дебелина од 0,8мм.

1.1.6 Хопер со контајнер со преса

Хоперот со контајнер со преса е поставен на идентична челична платформа како и хоперот со мак контајнер за рециклирање (1.1.5) со таа разлика што опремата за пресување на отпадот е поинаква и како и кај претходниот хопер, точните димензии на самата конструкција ќе бидат дефинирани откако ќе се набави пресата. Зафаќа површина од приближно 33 м^2. Челичнат конструкција е предвидено да биде избедена од I профили I34 за столбови и I24 за греди. Горниот дел од конструкцијата е предвидено да биде покријан со покривен профилиран лим со дебелина од 0,6мм. и фасаден лим со дебелина од 0,8 мм.

1.1.7 Бетонска платформа

Бетонската платформа на кота +615,00 претставува платформа за маневарски простор за камионите кои треба да ги опслужуваат двата хопери односно за рециклираниот отпад и компресираниот отпад. Платформата има површина од 282 м^2 и истата треба да е изработена од бетон со повисока марка на бетон.

1.1.8 Објект за резрвоар

Овој објект се наоѓа во близина на трафостаницата со агрегат и главна намена е за снадбување со санитарна вода за објектите во рамките на трансфер станицата. Објектот се состои од резервоар за вода со капацитет од 5м^3 и дел за пумпа за вода.

Контајнерот е предвидено да биде изработен од челична рамка од ладно обликувани галванизирани и обоени челични профили со дебелина од 1,5 мм. Ѕидовите да бидат од сендвич панел со дебелина од 40 мм со контајнернадворешна и внатрешна површина од галванизиран и претходно обоен челичен лим и јадро од самогасива полиуретенска пена. Покривот е предвидено да биде од ребраст сендвич панел со дебелина од 40 мм., а подот од водоотпорни панели од иверица со дебелина од 18 мм. и покриени со винил.

1.1.9 Трафостаница со агрегат

Објектите од трансфер станицата е предвидено де се напојува од нисконапонска трафостаница која е лоцирана во самиот круг на депонијата. Во оваа фаза не е утврдено типот на градба за трафостаницата бидејќи се уште не се усогласени сите детали за приклучок на националната енергетската мрежа. Покрај трафостаница е предвидено да има и агрегат со автоматика за автоматско вклучување како резервно напојување. За потребите на овој објект е предвидено простор од 26м^2.

1.1.10 Пречистителна станица

Во рамките на самата трансфер станица е предвидено да се постави мала станица за пречистување на отпадни води. Станицата е предвидено да ги прочистува отпадните води од административниот дел (санитарен контајнер 1.2) како и од технилочкиот дел (промивање и чистење на опремата) и истата е предвидено да биде контејнерска со големини предложени од самиот производител. Предвидениот простор за станицата за отпадни води е 20 м^2.

Во рамките на трансфер станицата предвиден е манипулативен простор окулу самите објекти, како за движење на луѓе така и за движење на товарни возила. За потребите на товарните возила предвидено е да има внатрешна улица (рампа) по која товарните возила ќе се движат за опслужување на хоперите. Составена е од две коловозни ленти и тротоари со профил од 12 метри, односно две коловозни ленти по 3,5 метри и тротоари од двата страни секој со ширина од 2,5 метри. Вкупната должина на рампата е 103,7 метри. Исто така, предвидено и други споредни сообраќајници со тротоар за комуникација помеѓу објектите како и делови за манипулација со возила како и паркирање и запирање. За паркрање се предвидени вкупно 6 паркинг места од кои 2 се за товарни возила, а 4 за лесни моторни возила. Делови од парцелата на трансфер станицата треба да се уредат холтикултурно со ниско и виско зеленило што ќе претстатува заштитно зеленило на самата градежната парцела.

Конструктивни системи на објектите

Објектите во рамките на трансфер станицата предвидено е да бидат изработени како челични конструктивни системи. Челичните конструкции е предвидено да бидат од челични столбови и греди изработени од И профили и ладно обликувани галванизирани и обоени челични профили. Покривните конструкции е предвидено да бидат од ребраст сендвич панел додека надворесните ѕидови од сендвич панели.

Класите на бетон кои треба да се користат се МВ 20 (С16/20 согласно европските норми EUROCOD) за мршав бетон и за носиви елементи МВ 30, МВ 35, МВ 40 или МВ 45 (С25/30, С30/37, С30/37 и С35/45 согласно европските норми EUROCOD) во зависност од самиот објект. Повисоките марки на бетон треба да се земат во предвид кај објектите кои се изложени на поагресивна средина имајќи во предвид дека повисок водоцементен фактор има и улога на заштитен фактор.
Предвидено е да се користи арматура RA 400/500-2 и MAR 500/500, а за изработка на узенгии GA 240/360 притоа имајќи во предвит да се почитуваат сите прописи пропишани со ПБАБ 87 за водење на арматура.

ГРАФИЧКИ ДЕЛ

Реден број	Име на цртеж	Број на цртеж	размер
1	Ситуација – Локални станици за менаџирање на отпад	ТС-02	1:1000
2	Контејнери, Мерни Станици, Резервоар за вода и Санитарен	А-0.1	1:50
3	Влезна капија и ограда - детали	А-0.2	1:25/1:20
4	Детали на Хопер	А-0.3	1:50
5	Зелена точка (настрешница)	А-2.1	1:50
6	Зелена точка (настрешница) – Основи – Пресеци	А-2.2	1:50

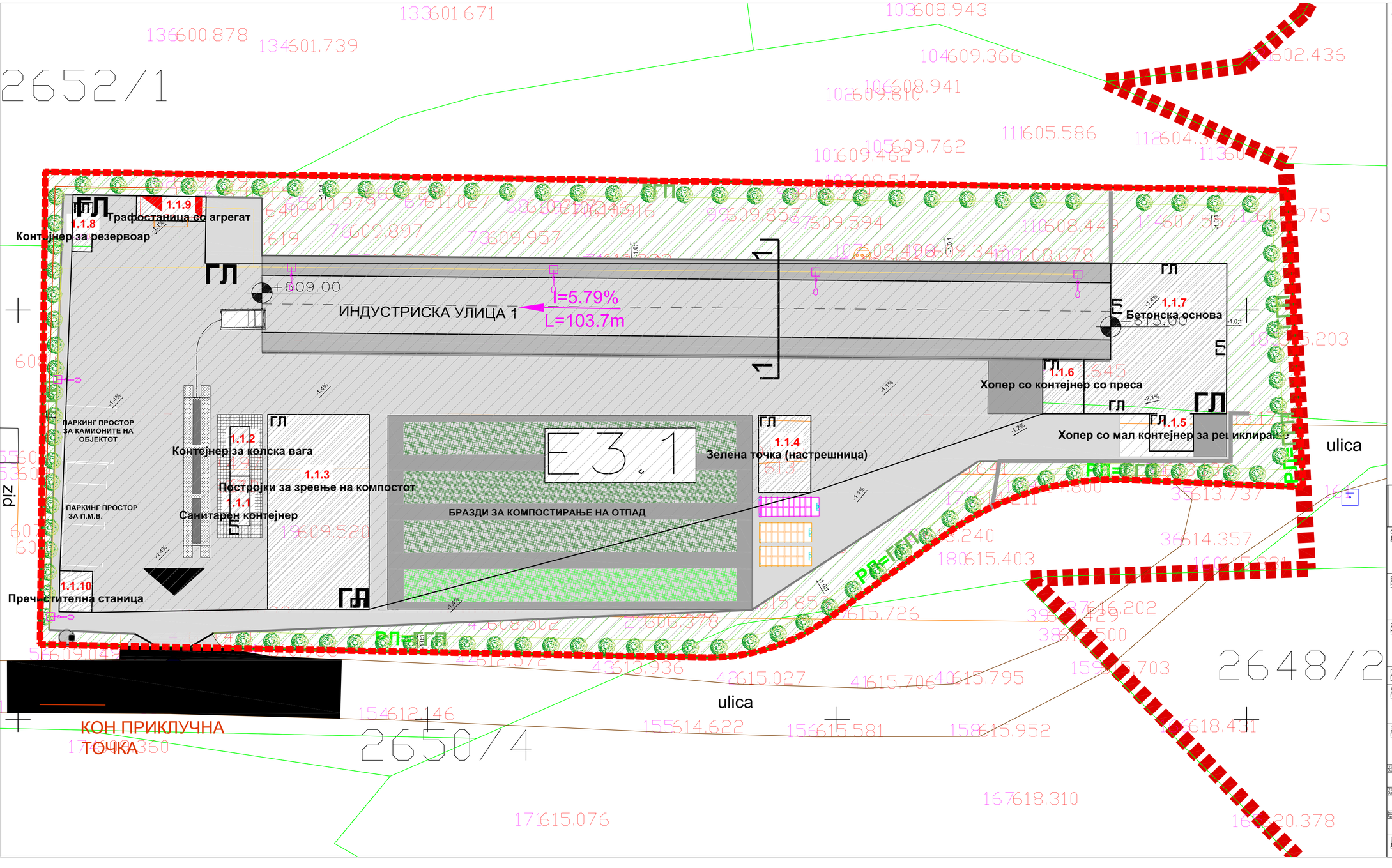

Легенда / LEGEND

1.1.1 САНИТАРЕН КОНТАЈНЕР / SANITATY CONTAINER
1.1.2 КОНТАЈНЕР ЗА КОЛСКА ВАГА / WEIGHBRIDGE CONTAINER
1.1.3 ПОСТРОЈКИ ЗА ЗРЕЕЊЕ НА КОМПОСТ / COMPOST FACILITY
1.1.4 НАСТРЕШНИЦА (ЗЕЛЕНА ТОЧКА) / GREEN POINT FACILITY
1.1.5 ХОПЕР СО МАЛ КОНТЕЈНЕР ЗА РЕЦИКЛИРАЊЕ / HOPPER WITH SMALL CONTAINER FOR RECYCLABLES
1.1.6 ХОПЕР СО КОНТЕЈНЕР СО ПРЕСА / HOPPER WITH PRESS CONTAINER
1.1.7 БЕТОНСКА ОСНОВА / CONCRETE PLATFORM
1.1.8 КОНТАЈНЕР ЗА РЕЗЕРВОАР / WATER STORAGE TANK CONTAINER
1.1.9 ТРАФОСТАНИЦА СО АГРЕГАТ / SUBSTATION WITH GENERATOR
1.1.10 ПРЕЧИСТИТЕЛНА СТАНИЦА ЗА ОТПАДНИ ВОДИ / WASTEWATER TREATMENT PLANT

This project is funded by the European Union

Preparation of project studies (FSs, EIAs, CBAs), design and tender documentation for establishing an integrated and financially self-sustainable waste management system in the east and northeast regions

EU for YOU!

Contract:
Договор бр:
12-9539

Contracting Authority:
Инвеститор:
Central Financing and Contracting Department, Ministry of Finance
Сектор за Централно Финансирање и Склучување Договори

Beneficiary:
Корисник:
Ministry of Environment and Physical Planning (MoEPP)
Министерство за Животна Средина и Просторно Планирање

Contractor:
Консултант:
EPTISA - EPEM

Designer of technical documentation:
Подготовка на техничка документација:
EPTISA

Project:
Проект:
Preliminary design for the construction of the Local Waste Management Facility in Makedonska Kamenica
Идеен проект за изградба на локална станица за менаџирање со отпад во Македонска Каменица

Drawing title:
Прилог:
General Layout of Local Waste Management Facility (LWMF)
Ситуација - Локални станици за менаџирање на отпад

Prepared by: Изработен Проектант: Зоран Чона д.г.и.	Signature: Потпис:	Drawing No.: Цртеж бр.: TC-02	Project Type: Фаза:	Drawing size: Димензија на цртеж:
Prepared by: Изработен Проектант: Витомир Савиќ д.и.а.	Signature: Потпис:	Stamp: Печат:		
Reviewed and approved by: Ревидирано и одобрено од:	Signature: Потпис:	Stamp: Печат:		
Initial released date: Датум на издавање 01/2023		Scale: Размер: 1:500	AutoCAD file: AutoCAD фајл:	

SANITARY CONTAINER - TOP VIEW
САНИТАРЕН КОНТЕЈНЕР - ОСНОВА

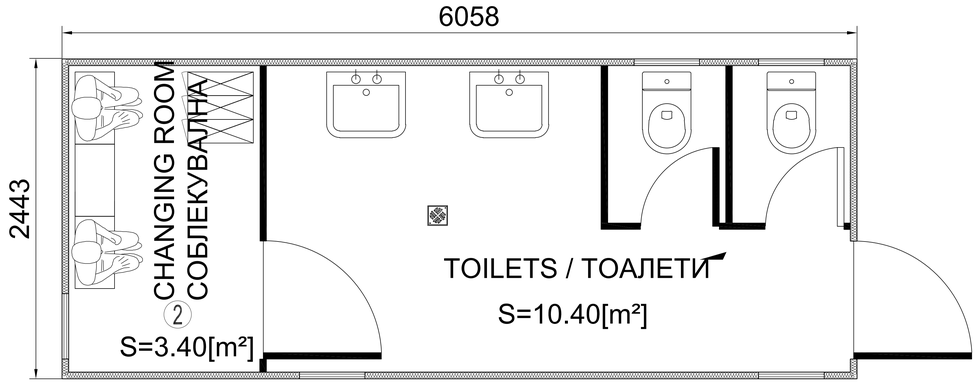

WEIGHBRIDGE CONTAINER - TOP VIEW
КОНТЕЈНЕР ЗА МЕРНА СТАНИЦА - ОСНОВА

WATER TANK CONTAINER - TOP VIEW
КОНТЕЈНЕР ЗА РЕЗЕРВОАР ЗА ВОДА - ОСНОВА

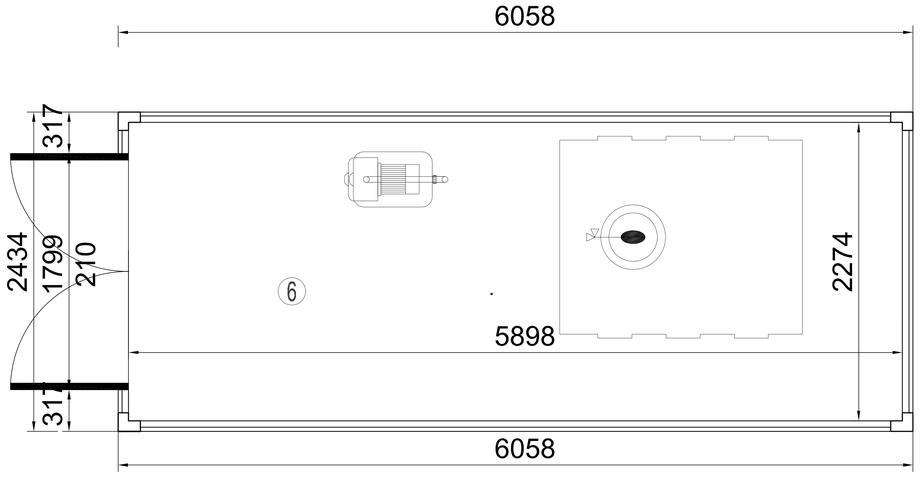

This project is funded by the European Union

Preparation of project studies (FSs, EIAs, CBAs), design and tender documentation for establishing an integrated and financially self-sustainable waste management system in the east and northeast regions

EU for YOU!

Contract:
Договор бр:
12-9539

Contracting Authority:
Инвеститор:
Central Financing and Contracting Department, Ministry of Finance
Сектор за Централно Финансирање и Склучување Договори

Beneficiary:
Корисник:
Ministry of Environment and Physical Planning (MoEPP)
Министерство за Животна Средина и Просторно Планирање

Contractor:
Консултант:
EPTISA - EPEM

Designer of technical documentation:
Припрема на техничка документација:
EPTISA

Project:
Проект:
Preliminary design for the construction of the Local Waste Management Facilities in Makedonska Kamenica
Идеен проект за изградба на локални станици за менаџирање на отпад во Македонска Каменица

Drawing title:
Прилог:
Weighbridge, Sanitary and Water Tank Containers
Контејнери, Мерна станица, Резервоар за вода и Санитарен

Prepared by: Одговорен Проектант:	Signature: Потпис:	Drawing No.: Цртеж бр:	Project type: Фаза:	Drawing size: Димензија на цртеж:
Зоран Чона д.г.и.		A-0.1	ARCHITECTURAL PROJECT	A0
Prepared by: Одговорен Проектант: Витомир Савиќ д.и.а	Signature: Потпис:	Stamp: Печат:		
Reviewed and approved by: Ревидирано и одобрено од:	Signature: Потпис	Stamp: Печат:		
Initial released date: Датум на издавање 07/2017		Scale: Размер: 1:50	AutoCAD file: AutoCAD фајл: A-0.1 Weighbridge, Sanitary and Water Tank Containers.dwg	

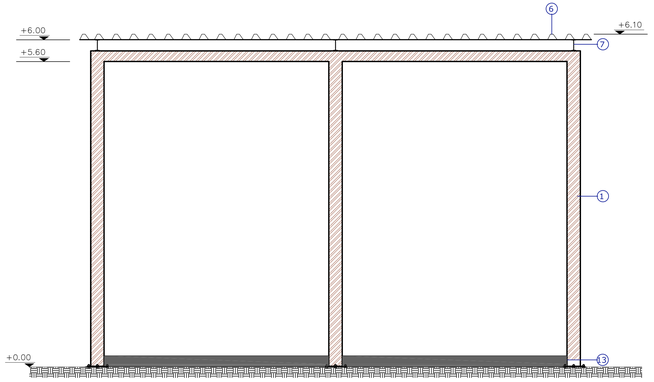

SIDE C / ФАСАДА СТРАНА C

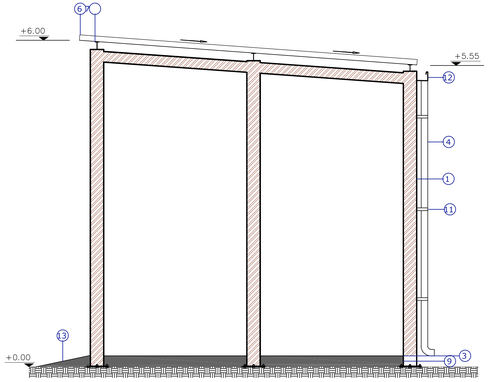

SIDE D / ФАСАДА СТРАНА D

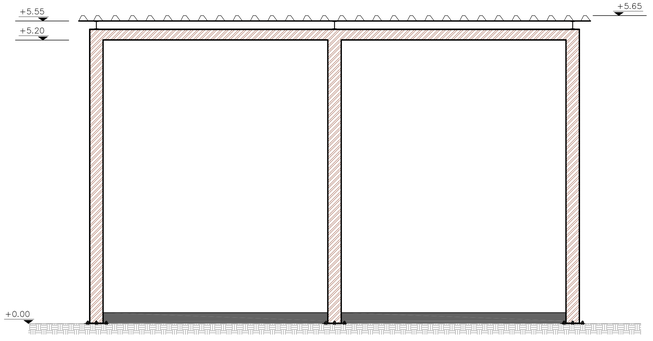

SIDE A / ФАСАДА СТРАНА A

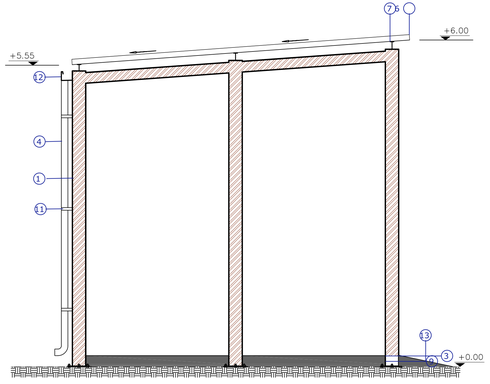

SIDE B / ФАСАДА СТРАНА B

LEGEND OF MATERIALS / ЛЕГЕНДА НА МАТЕРИЈАЛИ	
No	DESCRIPTION / ОПИС
1	STEEL COLUMN / ЧЕЛИЧЕН СТОЛБ
2	COMPACTED SOIL BACKFILL / НАБИЕНА ЗЕМЈЕНА ИСПОЛНА
3	INDUSTRIAL FLOORING ИНДУСТРИСКИ ПОД
4	RAINWATER DOWNPIPE / ОДВОДНА ЦЕВКА
5	STEEL BEAM / ЧЕЛИЧНА ГРЕДА
6	STEEL ROOF / ЛИМЕН ПОКРИВ
7	ROOF BRACING SYSTEM / СИСТЕМ ЗА ПОТПИРАЊЕ НА КРОВ
8	GRAVEL BACKFILL / ИСПОЛНА СО ЧАКАЛ
9	CONCRETE SLAB / БЕТОНСКА ПЛОЧА
10	ARMED CONCRETE FOUNDATION / АРМИРАНО БЕТОНСКИ ТЕМЕЛ
11	RAINWATER DOWNPIPE STEEL SUPPORTS / ДРЖАЧИ ЗА ОДВОДНА ЦЕВКА
12	STEEL SPECIAL FITTING - GUTTER / СПЕЦИЈАЛЕН ЧЕЛИЧЕН ФИТИНГ - ОДВОД
13	CONCRETE ENTRANCE RAMP - БЕТОНСКА ВЛЕЗНА РАМПА

GREEN POINT SHED TOTAL AREA = 54.00m²
ЗЕЛЕНА ТОЧКА (настрешница) ВКУПНА ПОВРШИНА = 54.00m²

This project is funded by the European Union

Preparation of project studies (FSs, EIAs, CBAs), design and tender documentation for establishing an integrated and financially self-sustainable waste management system in the east and northeast regions

EU for YOU!

Contract:
Договор бр:
12-9539

Contracting Authority:
Инвеститор:
Central Financing and Contracting Department, Ministry of Finance
Сектор за Централно Финансирање и Склучување Договори

Beneficiary:
Корисник:
Ministry of Environment and Physical Planning (MoEPP)
Министерство за Животна Средина и Просторно Планирање

Contractor:
Консултант:
EPTISA - EPEM

Designer of technical documentation:
Припрема на техничка документација:
EPTISA

Project:
Проект:
Preliminary design for the construction of the Local Waste Management Facility in Makedonska Kamenica
Идеен проект за изградба на локална станица за менаџирање со отпад во Македонска Каменица

Drawing title:
Прилог:
Green Point Facility Side Views
Зелена точка (настрешница) - Фасади

Prepared by: Одговорен Проектант:	Signature: Потпис:	Drawing No.: Цртеж бр:	Project type: Фаза:	Drawing size: Димензија на цртеж:
Зоран Чона д.г.и.		A-2.1	ARCHITECTURAL PROJECT	A0
Prepared by: Одговорен Проектант: Витомир Савиќ д.и.а	Signature: Потпис:	Stamp: Печат:		
Reviewed and approved by: Ревидирано и одобрено од:	Signature: Потпис:	Stamp: Печат:		
Initial released date: Датум на издавање 07/2017		Scale: Размер: 1:50	AutoCAD file: AutoCAD фајл: A-2.1 Green Point Facility Side Views.dwg	

TOP VIEW / ОСНОВА

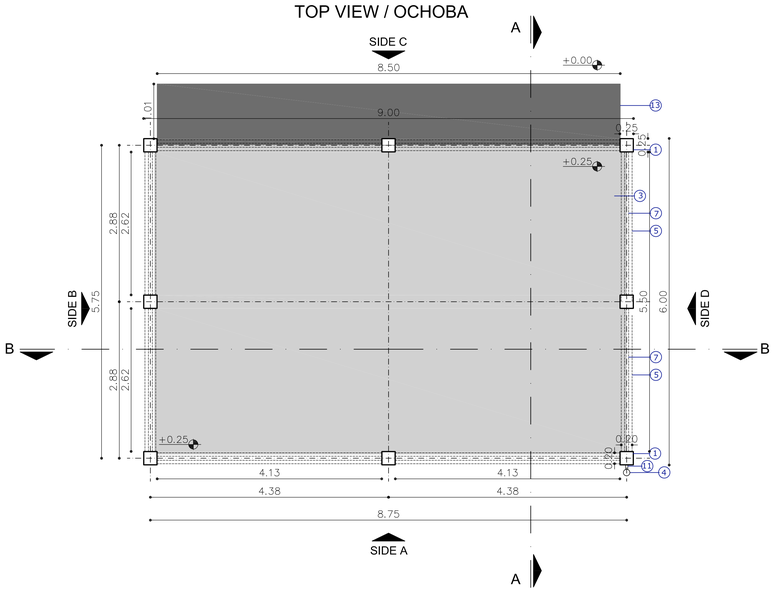

SECTION A-A / ПРЕСЕК А-А

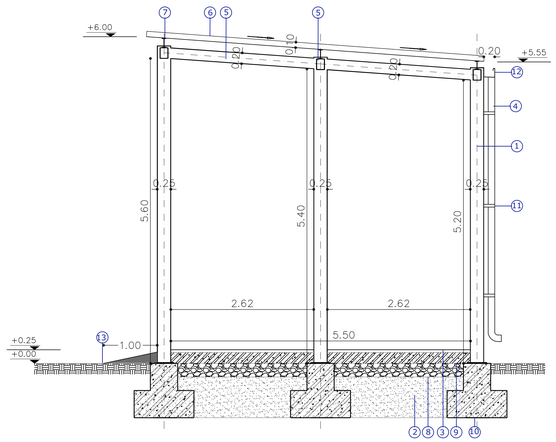

LEGEND OF MATERIALS / ЛЕГЕНДА НА МАТЕРИЈАЛИ	
No	DESCRIPTION / ОПИС
1	STEEL COLUMN / ЧЕЛИЧЕН СТОЛБ
2	COMPACTED SOIL BACKFILL / НАБИЕНА ЗЕМЈЕНА ИСПОЛНА
3	INDUSTRIAL FLOORING ИНДУСТРИСКИ ПОД
4	RAINWATER DOWNPIPE / ОДВОДНА ЦЕВКА
5	STEEL BEAM / ЧЕЛИЧНА ГРЕДА
6	STEEL ROOF / ЛИМЕН ПОКРИВ
7	ROOF BRACING SYSTEM / СИСТЕМ ЗА ПОТПИРАЊЕ НА КРОВ
8	GRAVEL BACKFILL / ИСПОЛНА СО ЧАКАЛ
9	CONCRETE SLAB / БЕТОНСКА ПЛОЧА
10	ARMED CONCRETE FOUNDATION / АРМИРАНО БЕТОНСКИ ТЕМЕЛ
11	RAINWATER DOWNPIPE STEEL SUPPORTS / ДРЖАЧИ ЗА ОДВОДНА ЦЕВКА
12	STEEL SPECIAL FITTING - GUTTER / СПЕЦИЈАЛЕН ЧЕЛИЧЕН ФИТИНГ - ОДВОД
13	CONCRETE ENTRANCE RAMP - БЕТОНСКА ВЛЕЗНА РАМПА

GREEN POINT SHED TOTAL AREA = 54.00m²
ЗЕЛЕНА ТОЧКА (настрешница) ВКУПНА ПОВРШИНА = 54.00m²

TOP VIEW - ROOF / ОСНОВА НА КРОВ

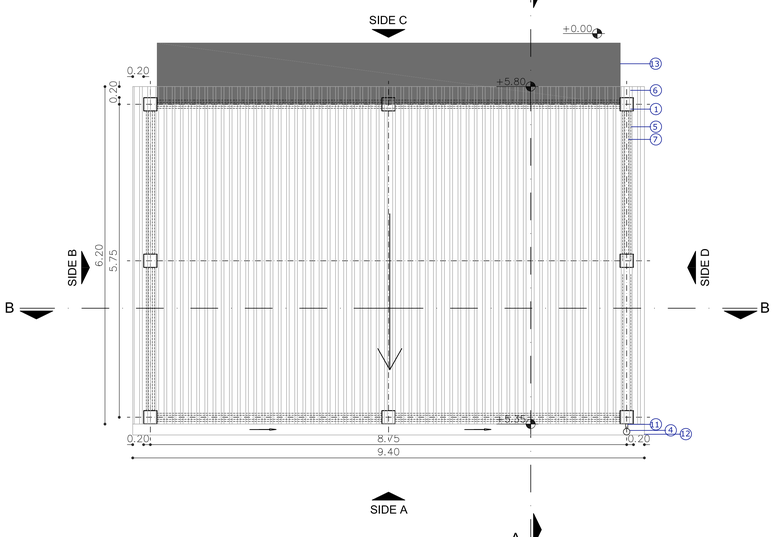

SECTION B-B / ПРЕСЕК В-В

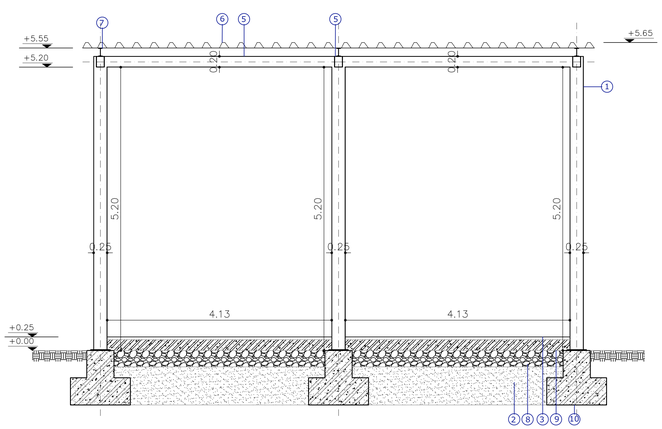

This project is funded by the European Union

Preparation of project studies (FSs, EIAs, CBAs), design and tender documentation for establishing an integrated and financially self-sustainable waste management system in the east and northeast regions

EU for YOU!

Contract: Договор бр: 12-9539	Contracting Authority: Инвеститор: Central Financing and Contracting Department, Ministry of Finance Сектор за Централно Финансирање и Склучување Договори
Beneficiary: Корисник: Ministry of Environment and Physical Planning (MoEPP) Министерство за Животна Средина и Просторно Планирање	
Contractor: Консултант: EPTISA - EPEM	
Designer of technical documentation: Припрема на техничка документација:	EPTISA
Project: Проект:	Preliminary design for the construction of the Local Waste Management Facility in Makedonska Kamenica Идеен проект за изградба на локална станица за менаџирање со отпад во Македонска Каменица
Drawing title: Прилог:	Green Point Facility Top Views - Sections Зелена точка (настрешница) - Основи - Пресеци

Prepared by: Одговорен Проектант:	Signature: Потпис:	Drawing No.: Цртеж бр:	Project type: Фаза:	Drawing size: Димензија на цртеж:
Зоран Чона д.г.и.		A-2.2	ARCHITECTURAL PROJECT	A0
Prepared by: Одговорен Проектант:	Signature: Потпис:	Stamp: Печат:		
Витомир Савиќ д.и.а				
Reviewed and approved by: Ревидирано и одобрено од:	Signature: Потпис:	Stamp: Печат:		
Initial released date: Датум на издавање 07/2017		Scale: Размер: 1:50	AutoCAD file: AutoCAD фајл: A-2.2 Green Point Facility Top Views - Sections.dwg	

All materials of the Hopper are presented analytical in the Structural Project
Материјалите за хоперот се дадени во проектот за статика

Hopper base - Top View
Основа на Хопер

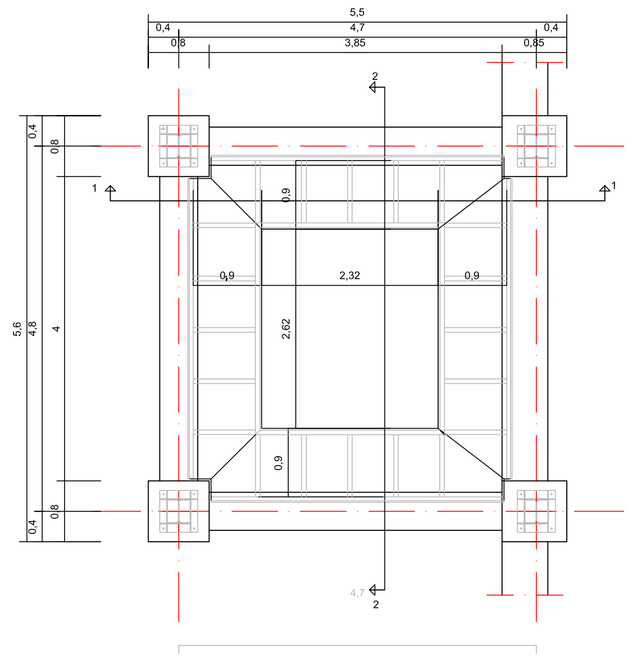

SECTION 1-1 / ПРЕСЕК 1-1

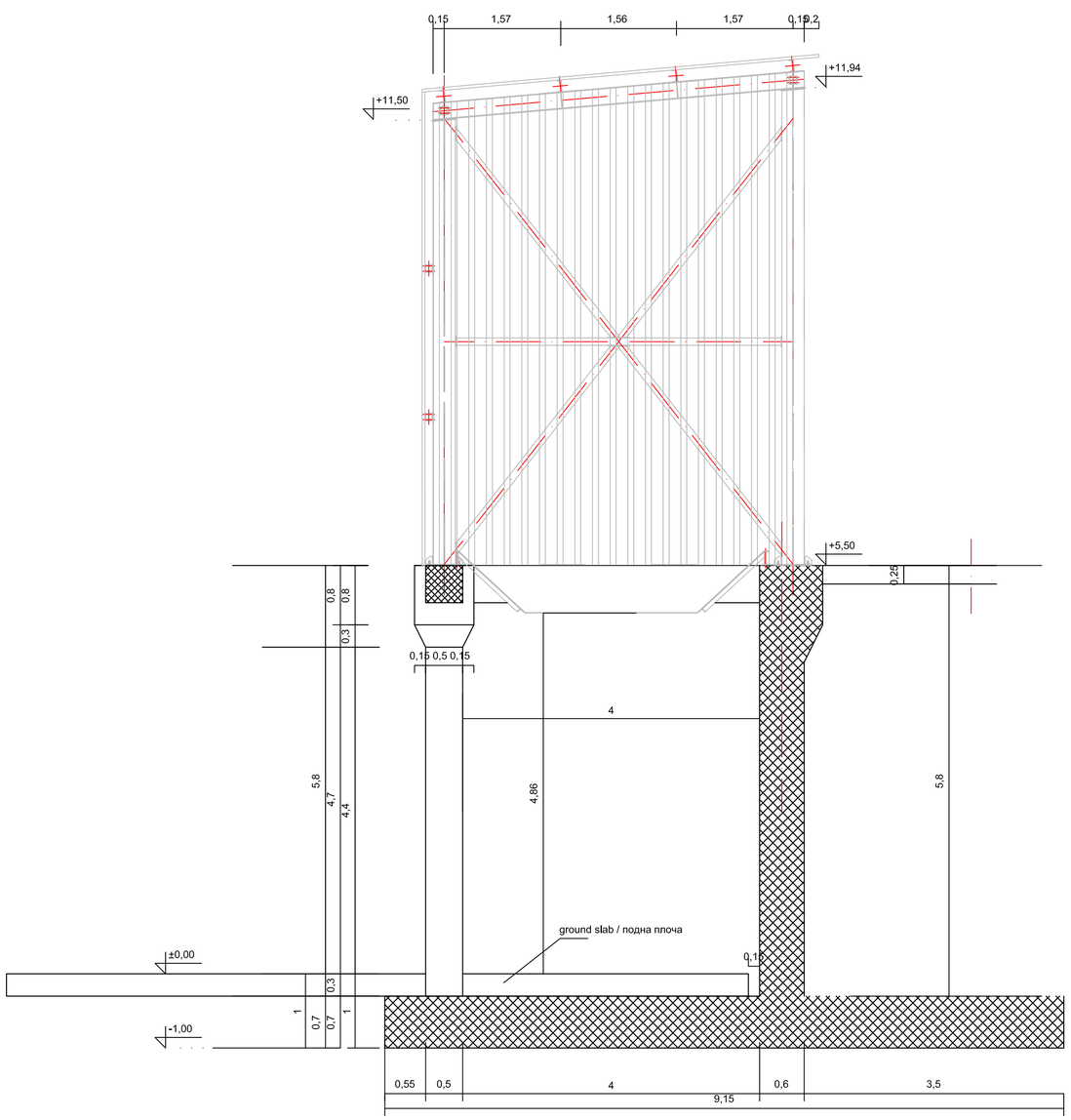

SECTION 2-2 / ПРЕСЕК 2-2

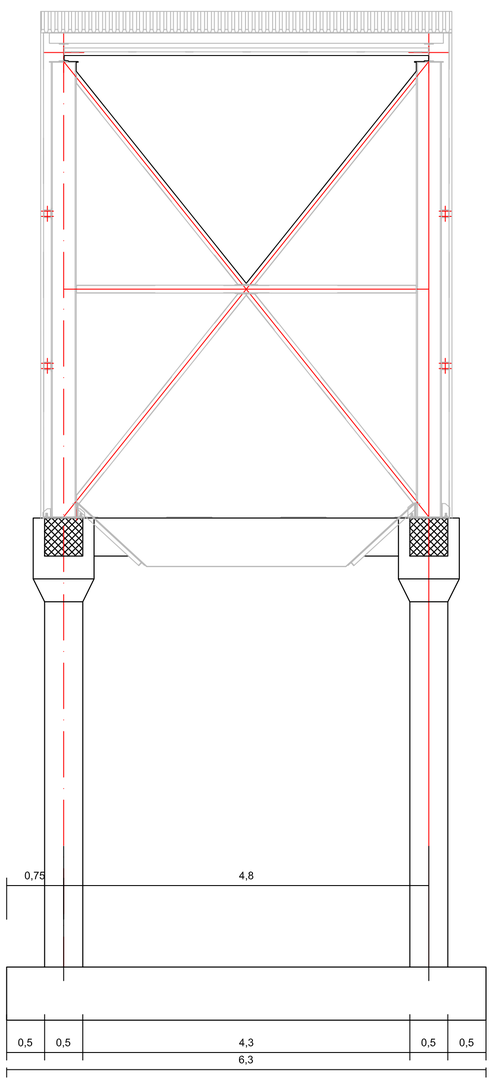

This project is funded by the European Union

Preparation of project studies (FSs, EIAs, CBAs), design and tender documentation for establishing an integrated and financially self-sustainable waste management system in the east and northeast regions

EU for YOU!

Contract: Договор бр: 12-9539	Contracting Authority: Инвеститор: Central Financing and Contracting Department, Ministry of Finance Сектор за Централно Финансирање и Склучување Договори
Beneficiary: Корисник: Ministry of Environment and Physical Planning (MoEPP) Министерство за Животна Средина и Просторно Планирање	
Contractor: Консултант: EPTISA - EPEM	
Designer of technical documentation: Припрема на техничка документација:	EPTISA
Project: Проект:	Preliminary design for the construction of the Local Waste Management Facilities in Makedonska Kamenica Идеен проект за изградба на локални станици за менаџирање на отпад во Македонска Каменица
Drawing title: Прилог:	Hopper Details Детали на Хопер

Prepared by: Одговорен Проектант:	Signature: Потпис:	Drawing No.: Цртеж бр:	Project type: Фаза:	Drawing size: Димензија на цртеж:
Зоран Чона д.г.и.		A-0.3	ARCHITECTURAL PROJECT	A1
Prepared by: Одговорен Проектант:	Signature: Потпис:	Stamp: Печат:		
Витомир Савиќ д.и.а				
Reviewed and approved by: Ревидирано и одобрено од:	Signature: Потпис	Stamp: Печат:		
Initial released date: Датум на издавање 07/2017		Scale: Размер: 1:50	AutoCAD file: AutoCAD фајл: A-0.2 Hopper Details.dwg	

ENTRANCE GATE - OPENING GATE
ВЛЕЗНА КАПИЈА - КРИЛНО ОТВАРАЊЕ

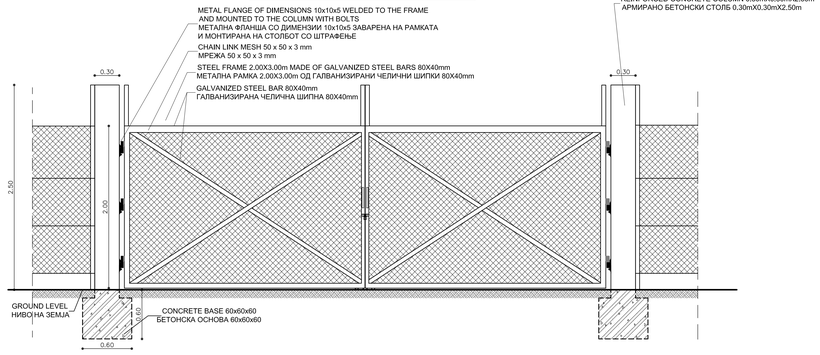

SIDE VIEW / СТРАНИЧЕН ИЗГЛЕД

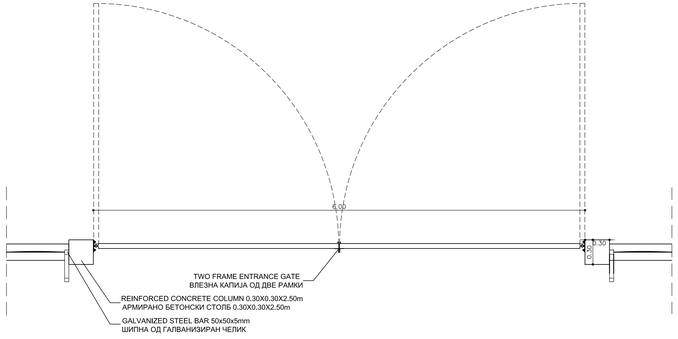

TOP VIEW / ОСНОВА

ENTRANCE GATE - SLIDING GATE
ВЛЕЗНА КАПИЈА - ЛИЗГАЧКА

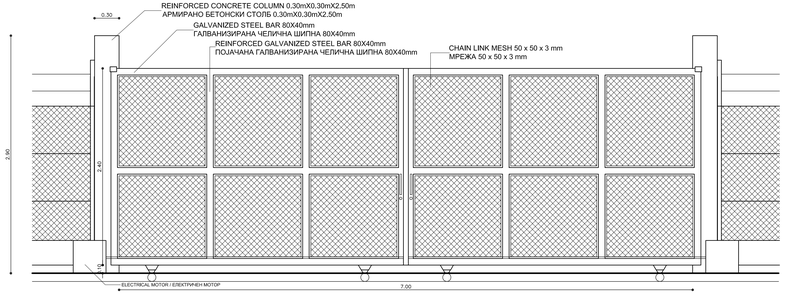

SIDE VIEW / СТРАНИЧЕН ИЗГЛЕД

TOP VIEW / ОСНОВА

SCALE 1:20

FENCE / ОГРАДА

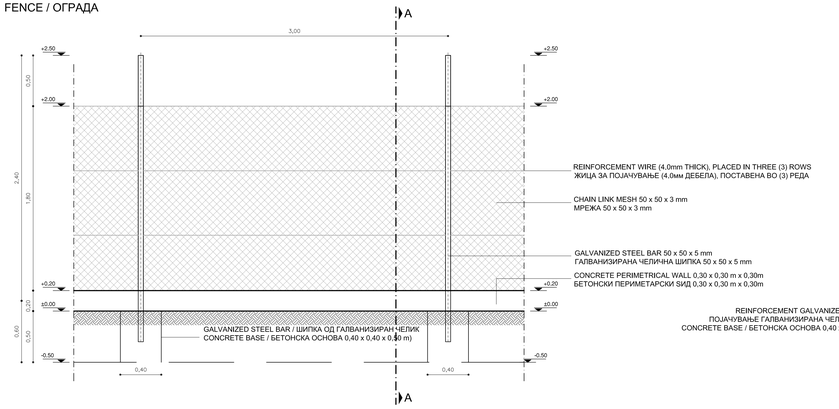

SIDE VIEW / СТРАНИЧЕН ИЗГЛЕД

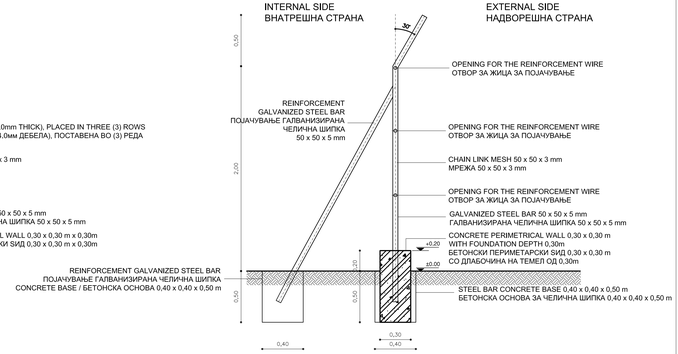

SECTION A-A / ПРЕСЕК A-A

This project is funded by the European Union

Preparation of project studies (FSs, EIAs, CBAs), design and tender documentation for establishing an integrated and financially self-sustainable waste management system in the east and northeast regions

EU for YOU!

Contract: Договор бр: 12-9539	Contracting Authority: Инвеститор: Central Financing and Contracting Department, Ministry of Finance Сектор за Централно Финансирање и Склучување Договори
Beneficiary: Корисник: Ministry of Environment and Physical Planning (MoEPP) Министерство за Животна Средина и Просторно Планирање	
Contractor: Консултант: EPTISA - EPEM	
Designer of technical documentation: Припрема на техничка документација:	EPTISA
Project: Проект:	Preliminary design for the construction of the Local Waste Management Facilities in Makedonska Kamenica Идеен проект за изградба на локални станици за менаџирање на отпад во Македонска Каменица
Drawing title: Прилог:	Entrance Gate and Enclosure Details Влезна капија и Ограда - Детали

Prepared by: Одговорен Проектант:	Signature: Потпис:	Drawing No.: Цртеж бр.:	Project type: Фаза:	Drawing size: Димензија на цртеж:
Зоран Чона д.г.и.		A-0.2	ARCHITECTURAL PROJECT	A0
Prepared by: Одговорен Проектант:	Signature: Потпис:	Scale: Размер:		
Витомир Савиќ д.и.а				
Reviewed and approved by: Ревидирано и одобрено од:	Signature: Потпис:	Scale: Размер:		
Initial released date: Датум на издавање 07/2017		Scale: Размер: 1:25 & 1:20	AutoCAD file: AutoCAD фајл: A-0.2 Entrance Gate and Enclosure Details.dwg	